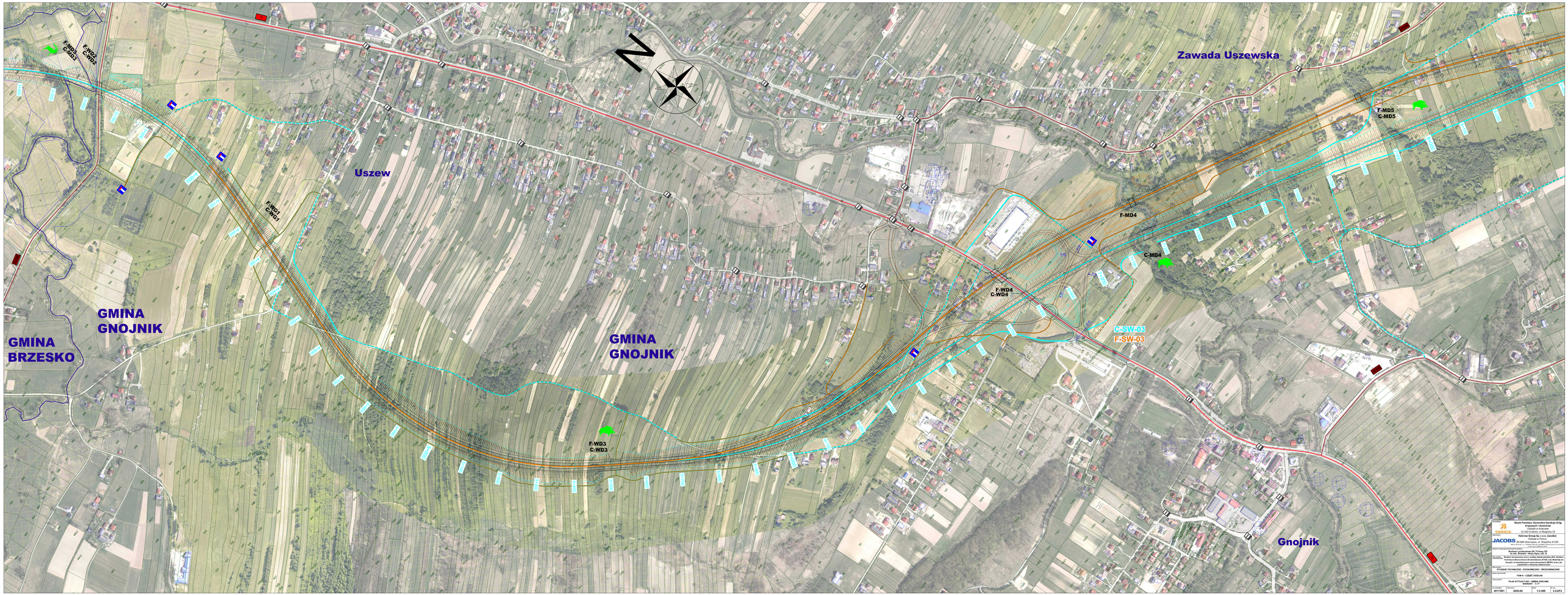
N
Zawada Uszewska
Uszew
GMINA GNOJNIK
GMINA BRZESKO
GMINA GNOJNIK
Gnojnik
F-MD3
C-MD3
F-WD2
C-WD2
F-WD1
C-WD1
F-WD3
C-WD3
F-WD4
C-WD4
F-MD4
C-MD4
F-MD5
C-MD5
C-SW-03
F-SW-03
GDDKiA
JACOBS
Skoch Partnerka- Generalna Dyrekcja Dróg Krajowych i Autostrad
Oddział w Krakowie
31-545 Kraków, ul. Wielopole 15
Nakrowa Group Sp. z o.o. (Jacobs)
Oddział w Polsce
02-024 Warszawa, ul. Wspólna 47/49
Inwestycja realizowana przez GDDKiA Oddział w Krakowie
na rzecz: Wisteria - Nowy Sącz sdz 12
Nadzór inwestorski: Nadzór Inwestorski Generalny (NI), Skoch-Partnerka/Jacobs/Wisteria (NIG), Inżynier Kontraktu (IK)
Wykonał w wcielenieSystem zarządzania jakością: Jacobs Polska Sp. z o.o.
STUDIUM TECHNICZNO - EKONOMICZNO - ŚRODOWISKOWE
TOM A - CZĘŚĆ OGÓLNA
PLAN SYTUACYJNY - GMINA GNOJNIK
RYSUNEK 2.1.F
2911/001
2020-04
1:2 000
1.C(PZ)